



**AKINSOFT WOLVOX 7 Hızlı Satış  
Yardım Dosyası**

**Doküman Versiyon : 1.02.01  
Oluşturma Tarihi : 01.03.2011  
Düzenleme Tarihi : 01.03.2011**

## 1. İŞLEMLER

### 1.1. Satış Ekranı

AKINSOFT WOLVOX Hızlı Satış Programı, WOLVOX Ön Muhasebe programı ile tam entegrasyonlu çalışmaktadır. Satış ekranında ürünlerinizi hızlı bir şekilde satabileceğiniz ekrandır.

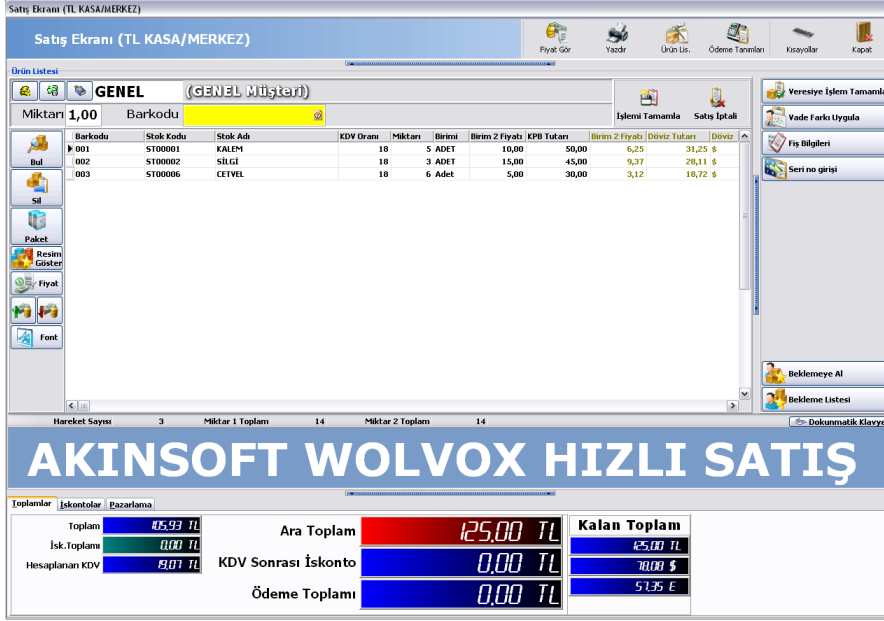

**Fiyat Gör:** Fiyat gör ekranında ürününüzün barkodunu okutarak “TL” ve “Döviz” fiyatlarını görmenizi sağlar.

**Yazdır:** Yazdır butonunda satış ekranındaki satmış olduğunuz ürünleri makbuz yazdırmanız sağlanmaktadır.

**Ürün Lis.:** En çok sattığınız ürünleri buraya ekleyerek daha hızlı satış yapmanızı sağlamaktadır. Boş ekran üzerine “Mouse” ile “Sağ Tuş” yaparak “Dizayn” butonuna basarak en çok sattığınız ürünleri ve paketleri buraya ekleyerek daha hızlı satış yapmanızı sağlamaktadır.





**Ödeme Tanımları:** Ödeme tanımları kısmında ise yapacağımız ödeme türlerini buraya eklemelisiniz. Boş ekran üzerine "Mouse" ile "Sağ Tuş" yaparak "Dizayn" butonuna basarak Buraya ekleyeceğimiz ödeme türleri Nakit, Pos, Evrak ve Dekont olarak eklenmektedir.

**Kısa Yollar:** İşlemlerinizi daha hızlı yapabilmeniz için özelleştirebileceğiniz kısayol tanımlarını eklemeniz sağlanmaktadır.

**Kapat:** Çalışmakta olduğunuz programınız kapatmanızı sağlamaktadır.

### 1.1. Ürün Listesi

"Bonus Bilgilerini Göster" butonuna basarak seçili olan müşterinizin bonus bilgilerini görebilirsiniz.

"Bakiyeyi Göster" butonuna basarak seçili olan müşterinizin bakiyesini kontrol edebilirsiniz.



"Cari Bilgileri" butonuna basarak seçili olan müşterinizin Ticari Ünvanı, Yetkilisi, Vergi Dairesi, Vergi Numarası ve Telefon Numaralarını kontrol edebilirsiniz.

"Cari Bul" butonuna basarak istediğiniz cariyi bularak o cari kartına hızlı bir şekilde satış yapabilirsiniz.

**İşlemi Tamamla:** İşlemi tamamla butonuna basarak daha önceki eklemiş olduğunuz ödeme türleri olan Nakit, Pos, Evrak ve Dekont ile ödemenizi tamamlamanız sağlanmaktadır.



**Satış İptali:** Yapılan satışı iptal etmenize yarayan butondur.



**Bul:** Daha önceden kaydetmiş olduğunuz stoklarınıza bu buton ile ulaşmanız sağlanmaktadır.

**Sil:** Eklemiş olduğunuz ürünleri yanlış eklemeniz durumunda bu buton ile silmektesiniz.

**Paket:** Stoklarınızdan elde ettiğiniz paket ürünlerine bu butona basarak ulaşmaktasınız.

**Resim Göster:** Eklemiş olduğunuz ürünlerin resimlerini göstermek için kullanılan butondur.

**Fiyat:** Daha önceden tanımlamış olduğunuz ürünlerin satış fiyatlarını bu alandan değiştirmeniz sağlanmaktadır.

**Artır:** Eklemiş olduğunuz ürünlerin miktarlarını artırmak için kullanılan butondur.

**Düşür:** Eklemiş olduğunuz ürünlerin miktarını düşürmek için kullanılan butondur.

**Font:** Eklemiş olduğunuz ürünlerin tablo üzerindeki yazı büyüklüğünün ayarlanacağı yerdir.



**Veresiye İşlem Tamamla:** Seçtiğiniz cari kartına veresiye işlemini tamamlayacağınız butondur.

**Vade Farkı Uygula:** Uygulamak istediğiniz vade oranını girerek vade farkı uygulayabilirsiniz.

**Fiş Bilgileri:** Satış ekranındaki ürünlerin keseceğiniz fiş üzerine yazdırılmasını sağlamak için Fatura Numarası, KDV bilgisi ve Vade Tarihi gibi bilgileri buradan kaydedebilirsiniz.

**Seri No Girişi:** Kullanılan Stokun seri numarasını bu bölümden girebilirsiniz.

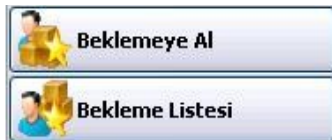

**Beklemeye Al:** Okutduğunuz ürünleri istediğiniz zaman yapılan satışı beklemeye alabilirsiniz.

**Bekleme Listesi:** Beklemeye aldığınız ürünleri bekleme listesinden seçip tekrar satış ekranına aktarmanızı sağlamaktadır.

**Topamlar:** Topamlar alanında Toplam, İskonto, KDV ve Para Üstü fiyatlarının görüldüğü yerdir.

Topamlar	İskontolar	Pazarlama			
Toplam	100,00 TL		Ara Toplam	118,00 TL	<b>Kalan Toplam</b>
İsk.Toplamı	0,00 TL		KDV Sonrası İskonto	0,00 TL	118,00 TL
Hesaplanan KDV	18,00 TL		Ödeme Toplamı	0,00 TL	73,75 \$
					54,14 E

**İskontolar:** Yapılan satış için uygulanacak iskonto oranlarını buradan uygulayabilirsiniz.

KDV Öncesi İskontolar		Oranlar	Toplamlar
<input checked="" type="checkbox"/> Cari İskontosu		5	5,00 TL
<input checked="" type="checkbox"/> İskonto 1 %		5	4,75 TL
<input checked="" type="checkbox"/> İskonto 2 %		5	4,51 TL
<input checked="" type="checkbox"/> İskonto 3 %		5	4,29 TL
<input checked="" type="checkbox"/> Stok İskontosu %			0,00 TL
<input checked="" type="checkbox"/> Özel İskonto			0,00 TL

İskonto tutarını manuel girebilmek için, hareket iskonto oranlarını sıfır giriniz.

İsk.Toplamı **18,55 TL**

Pazarlama	
Pazarlamacı Kullan	
<input type="radio"/> Kullanma	
<input checked="" type="radio"/> Fatura Bazında	
<input type="radio"/> Satır Bazında	
Personel Adı	Ahmet AK
Ürün de %	10,00 8,15 TL

**Pazarlama:** Yapılan satış için kullanılacak pazarlama personelinin fatura yada satır bazında uygulanacak pirim için seçenekler girilmelidir.

## 1.2. İade Ekranı

**Yazdır:** Yazdır butonunda iade ekranındaki almış olduğunuz ürünleri makbuz yazdırmanız sağlanmaktadır.

İade Ekranı (TL KASA/MERKEZ)

İade Ekranı (TL KASA/MERKEZ)

Ürün Listesi

GENEL (GENEL Müşteri)

Miktarı 1,00 Barkodu

Barkodu	Stok Kodu	Stok Adı	KDV Oranı	Miktarı	Birimi	Birim 2 Fiyatı	KPB Tutarı	Birim 2 Fiyatı	Döviz Tutarı	Döviz
001	ST00001	KALEM	18	5	ADET	10,00	50,00	4,25	31,25	
002	ST00002	SİLGİ	18	3	ADET	15,00	45,00	9,37	28,11	
003	ST00006	CETVEL	18	6	Adet	5,00	30,00	3,12	18,72	

Hareket Sayısı 3 Miktar 1 Toplam 14 Miktar 2 Toplam 14 Yazarkasaya Gönder

Toplamlar İskontolar Pazarlama

Toplam	18,55 TL	Ara Toplam	125,00 TL	Kalan Toplam	125,00 TL
İsk.Toplamı	0,00 TL	KDV Sonrası İskonto	0,00 TL		0,00 TL
Hesaplanan KDV	0,07 TL	Ödeme Toplamı	0,00 TL		5,75 TL

### 1.3. Kasa Hareketleri

#### 1.3.1. Gelir Girişi

**İşlem Tutarı:** Nakit girişlerinizi istediğiniz “TL” ve “Döviz” tutarını girmeniz gereken yerdir.

Gelir Girişi (TL KASA)			
İşlem Tutarı	150,00 TL	İşlem Tarihi	24.02.2011
Grubu		Özel Kodu	0001
Ara Grubu		Evrak No	123456
Alt Grubu		Açıklama	
Uygula		İptal	

**İşlem Tarihi:** Yapmış olduğunuz gelir girişini tarih bölümüne girebilirsiniz.

**Grubu:** Kasa gruplarını bu kısımdan seçebilirsiniz.

**Ara Grubu:** Kasa ara gruplarını bu kısımdan seçebilirsiniz.

**Alt Grubu:** Kasa alt gruplarını bu kısımdan seçebilirsiniz.

Ayrıca diğer açıklamalar olarak Özel Kodu, Evrak No ve Açıklama kısımlarını bu alandan doldurabilirsiniz.

#### 1.3.2. Gider Girişi

**İşlem Tutarı:** Nakit çıkışlarınızı istediğiniz “TL” ve “Döviz” tutarını girmeniz gereken yerdir.

**İşlem Tarihi:** Yapmış olduğunuz gelir girişini tarih bölümüne girebilirsiniz.

Gider Girişi (TL KASA)			
İşlem Tutarı	60,00 TL	İşlem Tarihi	24.02.2011
Grubu		Özel Kodu	002
Ara Grubu		Evrak No	123456789
Alt Grubu		Açıklama	Yemek
Uygula		İptal	

**Grubu:** Kasa gruplarını bu kısımdan seçebilirsiniz.

**Ara Grubu:** Kasa ara gruplarını bu kısımdan seçebilirsiniz.

**Alt Grubu:** Kasa alt gruplarını bu kısımdan seçebilirsiniz.

Ayrıca diğer açıklamalar olarak Özel Kodu, Evrak No ve Açıklama kısımlarını bu alandan doldurabilirsiniz.

### 1.3.3. Kasa-Banka Transferi

**İşlem Tutarı:** Banka nakit transferini istediğiniz “TL” ve “Döviz” tutarını girmeniz gereken yerdir.

**İşlem Tarihi:** Yapmış olduğunuz banka transfer giriş ve çıkışınızı tarih bölümüne girebilirsiniz.

**Grubu:** Kasa gruplarını bu kısımdan seçebilirsiniz.

**Ara Grubu:** Kasa ara gruplarını bu kısımdan seçebilirsiniz.

**Alt Grubu:** Kasa alt gruplarını bu kısımdan seçebilirsiniz.

Ayrıca diğer açıklamalar olarak Özel Kodu, Evrak No ve Açıklama kısımlarını bu alandan doldurabilirsiniz.

Banka seçimi kısmında istediğiniz “Kasa-Banka” ve “Banka-Kasa” transferini gerçekleştirebilirsiniz. Ayrıca bu kısımdan banka seçimi yaparak istediğiniz banka ile işlemlerinizi gerçekleştirebilirsiniz.

### 1.4. Kasa Toplamları

Kasa Toplamları	
TL KASA	
Kasa Toplamı	Hesap
376,26	TL
-100,00	\$
-100,00	€

Yapmış olduğunuz satışların nakit toplamlarını “TL” ve “Döviz” cinsinden bu bölümden kontrol edebilirsiniz.

## 1.5. Cari

### 1.5.1. Cari Kart Kaydı

Hızlı bir şekilde cari kart kaydı yapabilir ve cari kartlarınız üzerinde düzenlemeler yapabilirsiniz.

 **Cari Kart Kaydı**
 Kapat (Esc)

<p>Cari Kodu <input type="text" value="CR0003"/></p> <p>Ticari Ünvanı <input type="text" value="AYTEN AK"/></p> <p>Adı Soyadı <input type="text" value="AYTEN"/> <input type="text" value="AK"/></p> <p>Adresi <input type="text" value="KONYA"/></p> <p>İlçesi / İli <input type="text" value="KONYA"/> <input type="text" value="MERAM"/></p> <p>Grubu <input type="text" value="SATICILAR"/> <input type="text" value="Bonus Tanımı"/></p> <p>Ara Grubu <input type="text" value="KONYA"/> <input type="text" value="BONUS"/></p> <p>Alt Grubu <input type="text" value="MERAM"/></p> <p><input checked="" type="checkbox"/> Döviz Kullan <input type="text" value="\$"/></p>	<p>Telefon 1 <input type="text" value="123456789"/></p> <p>Telefon 2 <input type="text" value="123456789"/></p> <p>Ev Telefonu <input type="text" value="123456789"/></p> <p>Cep Telefonu <input type="text" value="123456789"/></p> <p>Faks <input type="text" value="123456789"/></p> <p>Özel Kodu 1 <input type="text" value="00001"/></p> <p>Özel Kodu 2 <input type="text" value="00002"/></p> <p>Özel Kodu 3 <input type="text" value="00003"/></p> <p>Vergi Dairesi <input type="text" value="SELÇUKLU"/></p> <p>Vergi No <input type="text" value="123456789"/></p>
----------------------------------------------------------------------------------------------------------------------------------------------------------------------------------------------------------------------------------------------------------------------------------------------------------------------------------------------------------------------------------------------------------------------------------------------------------------------------------------------------------------------------------------------------------------------------------------------------------------------------------------------------------------------------------	-----------------------------------------------------------------------------------------------------------------------------------------------------------------------------------------------------------------------------------------------------------------------------------------------------------------------------------------------------------------------------------------------------------------------------------------------------------------------------------------------------------------------------------------------------------------------------

 Temizle (F3)
 Kaydet (F2)

### 1.5.2. Cari Tahsilat

Carilerinizin hızlı bir şekilde nakit, pos, dekont ve evrak şeklinde cari tahsilatlarınızı bu kısımdan gerçekleştirebilirsiniz.

**Hızlı Cari Arama**
 Gelişmiş aramayı kullan

<p>Arama <input type="text"/></p> <p>Grubu <input type="text"/></p> <p>Ara Grubu <input type="text"/></p> <p>Alt Grubu <input type="text"/></p> <p>Şube <input type="text"/></p> <p><input type="button" value="Filtrele"/></p> <p><b>Arama Kriteri</b></p> <p><input type="radio"/> Ticari Ünvanı</p> <p><input type="radio"/> Adı</p> <p><input type="radio"/> Soyadı</p> <p><input type="radio"/> Cari Kodu</p> <p><input type="radio"/> Notlar</p> <p><input type="radio"/> Hepsi</p> <p><b>Aktif</b></p> <p><input checked="" type="radio"/> Evet <input type="radio"/> Hayır <input type="radio"/> Hepsi</p> <p><input type="button" value="Cari Kayıt"/></p>	<table border="1" style="width: 100%; border-collapse: collapse;"> <thead> <tr> <th>Ticari Ünvanı</th> <th>Adı</th> <th>Soyadı</th> <th>Cari Kodu</th> <th>Telefon</th> </tr> </thead> <tbody> <tr> <td>Ahmet Ak</td> <td>Ahmet</td> <td>AK</td> <td>CR00001</td> <td></td> </tr> <tr> <td></td> <td>GENEL</td> <td>Müşteri</td> <td>GENEL</td> <td></td> </tr> <tr> <td>ahmet Akk</td> <td>Ahmet</td> <td>Ak</td> <td>CR00002</td> <td></td> </tr> <tr> <td>AYTEN AK</td> <td>AYTEN</td> <td>AK</td> <td>CR00003</td> <td>123456789</td> </tr> </tbody> </table>	Ticari Ünvanı	Adı	Soyadı	Cari Kodu	Telefon	Ahmet Ak	Ahmet	AK	CR00001			GENEL	Müşteri	GENEL		ahmet Akk	Ahmet	Ak	CR00002		AYTEN AK	AYTEN	AK	CR00003	123456789
Ticari Ünvanı	Adı	Soyadı	Cari Kodu	Telefon																						
Ahmet Ak	Ahmet	AK	CR00001																							
	GENEL	Müşteri	GENEL																							
ahmet Akk	Ahmet	Ak	CR00002																							
AYTEN AK	AYTEN	AK	CR00003	123456789																						

 Tamam
 Vazgeç



### 1.5.3. Cari Virman

Cari virman kısmında cariler arası transfer gerçekleştirebilirsiniz. Kaynak Cari ve Hedef Cari kartlarını seçerek işlemlerinizi gerçekleştirebilirsiniz.

Cari Virman		Kaynak cari bul	Hedef cari bul	Kısayollar	İptal
<b>Kaynak Cari</b>		<b>Hedef Cari</b>			
Cari Kodu	CR00001	Cari Kodu	CR00003		
Ticari Unvanı	Ahmet Ak	Ticari Unvanı	AYTEN AK		
Yetkilisi	Ahmet AK	Yetkilisi	AYTEN AK		
Grubu	SATICILAR	Grubu	SATICILAR		
Ara Grubu	KONYA	Ara Grubu	KONYA		
Alt Grubu	MERAM	Alt Grubu	MERAM		
İşlem Tutarı	1.250,00 TL	Açıklama			
İşlem Tarihi	24.02.2011	SENETTEN KALAN BAKIYE			
Özel Kodu					
Yeni Kayıt		Uygula			

### 1.6. Stok

#### 1.6.1. Stok Kart Kaydı

Hızlı bir şekilde stok kart kaydı yapabilir ve stok kartlarınız üzerinde düzenlemeler yapabilirsiniz.

Stok Kart Kaydı		Kapat (Esc)	
Stok Kodu	ST00006	Satış Fiyatı	5,00 TL
Barkodu	003	Alış Fiyatı	3,00 TL
Stok Adı	CETVEL		
Grubu		Özel Kodu 1	
Ara Grubu		Özel Kodu 2	
Alt Grubu		Özel Kodu 3	
Açıklama			
KDV Oranı	18,00	<input checked="" type="checkbox"/> Döviz Kullan	\$
Yazarkasa KDV Departmanı	Kasaya Gönderme		
Temizle (F3)		Kaydet (F2)	

## 1.7. Gün Sonu Raporu

Gün içerisinde veya belirttiğiniz tarih aralığında yapılan fatura, tahsil ve tediye detayları ile kasa toplamlarını rapor olarak alabileceğiniz bir bölümdür.

Gün Sonu Raporu					
Gün Sonu Raporu					
Tarih Aralığı	İşlem Kodu	Tarih	Açıklama	Gelir	Gider
24.02.2011 00:00 - 24.02.2011 23:59	10		TAHSİLATLAR	0,00	
	20		NAKİT TAHSİLATLAR	0,00	
	30		DİĞER TAHSİLATLAR	0,00	
	50		BANKA GİRİŞLERİ	0,00	
	60		GELEN HAVALELER	0,00	
	70		POS İŞLEMLERİ	0,00	
	90		TEDİYELER		0,00
	100		NAKİT TEDİYELER		0,00
	110		DİĞER TEDİYELER		0,00
	130		BANKA ÇEKİSLERİ		0,00
	140		GİDEN HAVALELER		0,00
	170		GENEL TOPLAM	0,00	0,00
	180		BAKİYE		
	190		KASA(LAR) BAKİYESİ (Nakit Tahsilatlar - Nakit Tediyeler)		
	191				
	200		Yurt İçi Satış Faturası	0,00	
	240		Yurt İçi Satıştan İadeler		0,00
	245				
	250		ALIK KALAN FATURA TUTARI		0,00
	255				
	260		Kasa Toplamları		
	261		TL	376,26	
	261		\$		100,00
	261		€		100,00

## 2. Yetkili

### 2.1. Oturumu Kapat

**Wolvox Hızlı Satış**  
**Kullanıcı Girişi**

**Kullanıcı Adı**

**Parola**

Şifremi Hatırla

Oturumu Kapat butonuna basmanız durumunda karşınıza kullanıcı adı ve parola ekranı gelmektedir. Bu alanda Yetkili kullanıcı adı ve parola kısmına bilgiler girildikten sonra kontrol paneli programının kullanılması sağlanmaktadır.

## 2.2. Şirket Seçimi

Çalışmakta olduğunuz şirketinizi bu alandan seçerek işlemlerinize devam edebilirsiniz.

### Şirket Seçimi

Hızlı Arama

Kodu	Kısa Adı	Ticari Ünvanı	Yetkilisi	G.Muhasebe
▶ 0001	ak	ak	ak	G.Muhasebe

Şube  Çalışma Yılı 2011

  Bu seçimi varsayılan yap

## 2.3. Özel Ayarlar

### 2.3.1. Genel Ayarlar

**Mesaj Tipi:** Satış Ekranında kayan yazı şeklinde gözükmesi istenirse sistem mesajı kutucuğunu işaretlemeniz gerekmektedir.

**Form Başlığı:** Form başlığı kısmında genel olarak programın pencere renk ayarlarını düzenleyebilirsiniz.

**Butonlar:** Butonlar kısmında buton renklerinizi düzenleyebilirsiniz.

**Program Arayüzü:** Program arayüzü kısmında Dil, Yazı Tipi ve Karakter Seti gibi değiştirmek istediğiniz bilgileri değişikliklerin geçerli olabilmesi için, programın yeniden başlatılması gereklidir.

**Otomatik Sürüm Kontrol:** Otomatik sürüm kontrolü kısmında yeni bir sürümün çıkması sonucu size uyarı şeklinde bilgilendirme mesajı yaptığımız ayarlama yeridir.

**Sistem Mesajı:** Sistem mesajı genel ayarlar kısmında yazdığınız mesajlarınız Satış Ekranında kayan yazı şeklinde gözükmektedir.

### 2.3.2. Diğer Ayarlar

Stok limit kontrollerini, cari limit kontrollerini ve cari borç bakiye kontrolü ayarlarının yapıldığı yerdir. Alt kısımda belirleyeceğimiz cari grupta bulunan carilerin bakiyeleri satış işleminde borca geçerse uyarır ve işlemi durdurur.

KDV durumunda yapılan satışlar için hariç, dahil ve genel ayarlardan al seçenekleri ile KDV seçeneklerini ayarlayabilirsiniz.

Fatura kaydedildiğinde otomatik fiş yazdırma kısmında yazdırılsın, önizlemeye geçsin ve işlem yapmasın şeklinde ayarlarını tanımlayabilirsiniz.

Stok arama formunda seçim yapıldığında aynı stok var ise stokları ayrı ayrı aktar veya stokları birleştirme işlemlerini yapabilirsiniz.

### 2.3.3. Hızlı Satış

Barkodu okutulduğun da aynı stok var ise stokları birleştir veya ayrı ayrı aktar seçeneklerini bu alanda ayarlanmaktadır. Eğer iş yerinde elektronik terazi kullanılıyor ise Elektronik Terazi Kullan seçeneğini işaretlemeniz gerekmektedir.

Miktar çarpan karakteri hızlı satışta üst satıra geçmeden miktarı artırmak için kullanılır.

**Örneğin;** Barkodu okutturmadan 5\*(\* karakter) yazılıp barkod okutulduğunda otomatikman miktar 5 olarak ayarlanacaktır.

### 2.3.4. Sayaç Ayarları

Sayaç ayarları kısmında Satış Fatura, İade Faturası, Cari, Stok ve Cari Hareket girişlerindeki sayaçlarını buradan yapabilirsiniz.

### 2.3.5. Döviz Ayarları



Hızlı satış programında döviz kullan kutucuğunu işaretlemeniz durumunda yapacağınız satışların toplamları sağ aşağı tarafta görüntüleyebilirsiniz.

### 2.3.6. Kullanıcı Özel Ayarları

Kullanıcı özel ayarlarında kullanılacak depo, kullanılacak kasa ve genel müşteri cari kodunu bu kısımdan belirleyebilirsiniz.

